



BERITA RESMI PVT
Pemberian Hak PVT
No. Publikasi : 027/BR/PHP/10/2017

Nama Umum Spesies : **Kentang**
Nama Genus, Spesies, Author(s) : *Solanum tuberosum* L.
Nama Varietas : **Leonardo**
Nomor Pengajuan Permohonan Hak PVT : 32/Peng/09/2013
Tanggal Pengajuan Permohonan Hak PVT : 30 September 2013

Pemegang Hak PVT

Nama : 1. HZPC HOLLAND B.V.
2. K. DIJKSTRA & T. DIJKSTRA-KOOISTRA
Kewarganegaraan : 1. Suatu Perseroan menurut UU Kerajaan Belanda
2. Warga Negara Belanda
Alamat : 1. PO BOX 88 Joure Belanda Kode Pos NL-8500 AB
2. Boslaan 73 NL-8253 Dronten, Belanda

Pemulia Tanaman

Nama : B. Borkhuis, K. Dijkstra, dan T. Dijkstra-Kooistra
Alamat : PO BOX 88 Joure Belanda Kode Pos NL-8500 AB

Sertifikat Hak PVT

Nomor : 00406/PPVT/S/2017
Tanggal : 20 Oktober 2017

Deskripsi Varietas

Lightsprout: ukuran: kecil-sedang; bentuk: silinder melebar, pewarnaan antosianin pangkal tunas: Merah violet, intensitas antosianin pada pangkal tunas: lemah, proporsi warna biru pada pewarnaan antosianin pangkal tunas: Tidak ada atau rendah, bulu tunas pada pangkal tunas: sedang, ukuran ujung tunas: sedang; tipe ujung tunas: terbuka, intensitas pewarnaan antosianin pada ujung tunas: lemah, bulu ujung tunas: sedang, jumlah akar tunas: sedikit, pemunculan lenti sel: sedang, panjang tunas lateral: - ;
Tanaman: sedang; Tinggi (54.3 cm), struktur kanopi daun: Tipe antara, kebiasaan tumbuh: Agak tegak, frekuensi buah: sedikit, umur panen: Sedang (90 hst); **Batang:** ketebalan batang utama: sedang, pewarnaan antosianin: Tidak ada; **Daun:** ukuran: sedang-besar (36.95x19.01 cm²), susunan daun : terbuka, intensitas warna hijau daun: sedang, Pewarnaan antosianin pada daun: tidak ada, Pasangan anak daun lateral kedua : panjang: Pendek-sedang (11.76 cm), Pasangan anak daun lateral kedua : lebar: Sedang-Sempit (5.52 cm), Pasangan anak daun lateral kedua : rasio panjang terhadap lebar: Besar (2.1), Anak daun terminal dan lateral : frekuensi daun menyimpang: Tidak ada, Anak daun: pengombakan tepi: Sangat lemah, Anak daun: kedalaman tulang: sedang, Anak daun: bulu pada bagian apical rosette: Tidak ada, Anak daun: kemengkilapan permukaan atas anak daun: kusam, Daun: frekuensi daun sekunder: Sedang; **Bunga:** Karangan: ukuran: sedang, Karangan: pewarnaan antosianin pada tangkai bunga: sangat lemah, Mahkota bunga: warna bagian dalam: Violet biru, Mahkota bunga: proporsi warna biru pada warna antosianin bagian dalam bunga: - , Mahkota bunga: intensitas penyebaran warna antosianin bagian dalam bunga bagian luar bunga yang berwarna putih: -, Mahkota bunga: ukuran: sedang, Tanaman: frekuensi bunga: sedikit; **Umbi:** bentuk: oval panjang (163.77), kedalaman mata: sedang, kehalusan kulit: sedang, warna kulit: kuning, warna pangkal mata tunas: kuning, warna daging umbi: Kuning muda (YG 9 D), Hanya untuk varietas berkulit kuning: pewarnaan antosianin sebagai reaksi terhadap cahaya: sedang.

Foto yang disebut dalam Deskripsi

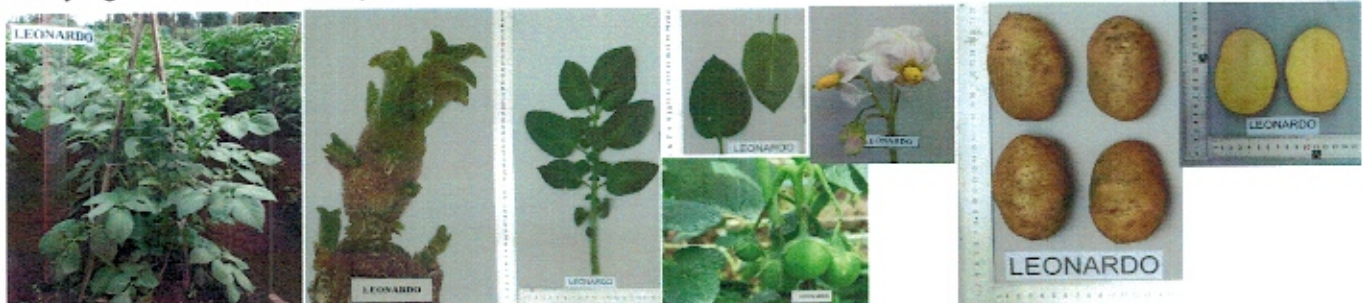

Jakarta, 30 Oktober 2017
Kepala Pusat PVT/PP,

Prof (R) Dr. Ir. Erizal Jamal, M.Si
NIP. 19630301 198903 1 002